

Formations inter-  
entreprises

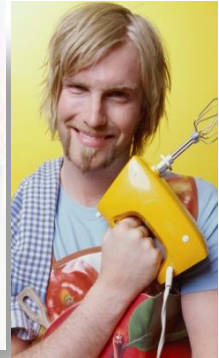

# Catalogue 2012

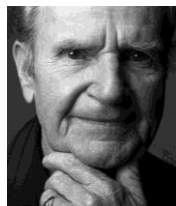

## Les sites du GRETA de l'ANJOU :

### Site d'Angers

3 rue Létanduère  
BP 51873  
49018 ANGERS Cedex 01  
Tél. : 02 41 24 11 11  
Fax : 02 41 87 30 75  
[greta.anjou@ac-nantes.fr](mailto:greta.anjou@ac-nantes.fr)

### Site de Saumur

56 route de Rouen  
49400 SAUMUR  
Tél. : 02 41 40 18 70  
Fax : 02 41 40 18 79  
[greta.anjou@ac-nantes.fr](mailto:greta.anjou@ac-nantes.fr)

### Site de Segré

2 rue du Lycée  
BP 50228  
49502 SEGRE Cedex  
Tél. : 02 41 92 30 86  
Fax : 02 41 92 37 58  
[greta.anjou@ac-nantes.fr](mailto:greta.anjou@ac-nantes.fr)

### Antenne de Beaufort en Vallée

Impasse Foulques Nerra  
49250 Beaufort en Vallée  
Tél. : 06 76 66 57 49  
Fax : 02 41 40 18 79  
[greta.anjou@ac-nantes.fr](mailto:greta.anjou@ac-nantes.fr)

Consultez l'ensemble de notre offre de formations sur notre site internet académique :

[www.greta.ac-nantes.fr](http://www.greta.ac-nantes.fr)

# D I F

### Objectif du Droit Individuel à la Formation :

Permettre à chaque salarié de disposer d'un contingent d'heures de formation à utiliser à son initiative avec l'accord de son employeur.

### Dispositif :

Tout salarié ayant un an d'ancienneté à temps plein bénéficie chaque année d'un crédit DIF de 20 heures cumulables sur 6 ans (120 heures maximum).

# VAE

### Qu'est-ce que la VAE ?

La Validation des Acquis de l'Expérience permet à toute personne, quels que soient son âge, son niveau d'études ou son statut, de faire valider les acquis de son expérience pour obtenir tout ou partie d'un diplôme technologique ou professionnel de L'Éducation Nationale. Trois ans d'expérience en rapport avec le contenu de la certification visée sont nécessaires.

### Notre mission, vous accompagner :

Le Greta de l'Anjou vous accompagne tout au long des étapes de votre VAE : de la présentation de l'ensemble du parcours jusqu'à la rédaction et la présentation orale de vos dossiers (prestation atelier méthodologique VAE page 6).

# nos formations qualifiantes

## ANGLAIS

|   | Durée | Tarifs | Angers | Beaufort | Saumur | Segré |
|---|-------|--------|--------|----------|--------|-------|
| Anglais courant : niveau élémentaire                    | 21 h  | 420 €  | ●      |          | ●      | ●     |
| Anglais courant : niveau intermédiaire                  | 21 h  | 420 €  | ●      |          | ●      | ●     |
| Anglais courant : niveau avancé                         | 21 h  | 420 €  | ●      |          | ●      |       |
| Anglais technique                                       | 21 h  | 420 €  |        |          | □      |       |
| L'anglais au téléphone – initiation ou perfectionnement | 21 h  | 420 €  |        |          | □      |       |
| Accueillir un client en anglais                         | 21 h  | 420 €  |        |          | □      |       |
| L'anglais de la santé                                   | 21 h  | 420 €  |        |          | □      |       |
| L'anglais de l'hébergement – initiation                 | 14 h  | 280 €  |        |          | □      |       |
| L'anglais de la commercialisation des vins              | 21 h  | 420 €  |        |          | □      |       |
| Préparation au DCL (Diplôme de Compétences en Langues)  | 40 h  | 800 €  | □      |          | □      |       |
| Préparation au TOEIC                                    | 40 h  | 800 €  | □      |          | □      |       |

## BÂTIMENT

|  | Durée | Tarifs  | Angers | Beaufort | Saumur | Segré |
|--|-------|---------|--------|----------|--------|-------|
| Maintenance courante en électricité    | 42 h  | 1 092 € | ●      |          |        |       |
| Maintenance courante en plomberie      | 42 h  | 1 092 € | ●      |          |        |       |
| Techniques de soudage : EE-MIG-MAG-TIG | 35 h  | 910 €   | □      |          |        | □     |

## BUREAUTIQUE-INFORMATIQUE

|   | Durée | Tarifs | Angers | Beaufort | Saumur | Segré |
|---|-------|--------|--------|----------|--------|-------|
| <b>Découverte de l'outil informatique</b>   |       |        |        |          |        |       |
| Environnement WINDOWS   | 3,5 h | 70 €   | ●      | ●        | ●      | ●     |
| Gérer le fonctionnement courant d'un poste informatique   | 3,5 h | 70 €   | ●      | ●        | ●      | ●     |
| Apprentissage du clavier  | 21 h  | 420 €  | ●      | ●        | ●      | ●     |
| <b>Pack Office</b>  |       |        |        |          |        |       |
| <i>*modules de formation pouvant être partiellement proposés en FOAD (Formation Ouverte A Distance)</i> |       |        |        |          |        |       |
| Word – initiation et fonctions courantes*   | 21 h  | 420 €  | ●      | ●        | ●      | ●     |
| Word – perfectionnement*  | 21 h  | 420 €  | ●      | ●        | ●      | ●     |
| Excel – initiation et fonctions courantes*  | 21 h  | 420 €  | ●      | ●        | ●      | ●     |
| Excel –perfectionnement*  | 28 h  | 532 €  | ●      | ●        | ●      | ●     |
| Publisher   | 21 h  | 420 €  | ●      | ●        | ●      | ●     |
| Power Point *   | 21 h  | 420 €  | ●      | ●        | ●      | ●     |
| Access*   | 35 h  | 700 €  | ●      |          | ●      |       |
| Access perfectionnement*  | 14 h  | 280 €  | ●      |          | ●      |       |
| Outlook (Messagerie Électronique)*  | 7 h   | 140 €  | ●      | ●        | ●      | ●     |

**Légende** ● Toute l'année  
□ Sessions spécifiques

**BUREAUTIQUE-INFORMATIQUE**

|   | Durée  | Tarifs | Angers | Beaufort | Saumur | Segré |
|---|--------|--------|--------|----------|--------|-------|
| <b>Pack Open Office</b>                       |        |        |        |          |        |       |
| Open Office Writer*                           | 21 h   | 420 €  | ●      | ●        | ●      | ●     |
| Open Office Calc*                             | 21 h   | 420 €  | ●      | ●        | ●      | ●     |
| Open Office Impress*                          | 21 h   | 420 €  | ●      | ●        | ●      | ●     |
| <b>Autres logiciels</b>                       |        |        |        |          |        |       |
| Création et maintenance de site (Dreamweaver) | 31,5 h | 630 €  | ●      |          | ●      |       |
| Traitement de l'image (Gimp, Photoshop)       | 35 h   | 700 €  | ●      |          | ●      |       |
| Windows Movie Maker (création de vidéos)      | 3 h    | 60 €   | ●      | ●        | ●      |       |
| <b>Internet</b>                               |        |        |        |          |        |       |
| Découverte d'internet                         | 7 h    | 140 €  | ●      | ●        | ●      | ●     |
| Effectuer des recherches documentaires        | 7 h    | 140 €  | ●      | ●        | ●      | ●     |
| Créer un blog                                 | 21 h   | 420 €  | ●      |          | ●      | ●     |

**COMMUNICATION**

|  | Durée | Tarifs | Angers | Beaufort | Saumur | Segré |
|--|-------|--------|--------|----------|--------|-------|
| Améliorer sa communication orale                         | 14 h  | 294 €  |        | ●        | ●      |       |
| Analyser, diffuser et traiter l'information écrite       | 24 h  | 456 €  | ●      | ●        | ●      |       |
| Assurer la qualité de l'accueil physique et téléphonique | 14 h  | 294 €  | □      |          |        |       |
| Prendre des notes et restituer l'information             | 21 h  | 441 €  | □      | ●        | ●      |       |
| Rédaction d'écrits professionnels                        | 28 h  | 560 €  | ●      | ●        | ●      |       |

**COMPTABILITÉ**

|  | Durée | Tarifs | Angers | Beaufort | Saumur | Segré |
|--|-------|--------|--------|----------|--------|-------|
| <b>Module 1 : Fonctions courantes *</b>                                    |       |        |        |          |        |       |
| Comptabiliser les opérations de base                                       | 39 h  | 780 €  | ●      | ●        | ●      | ●     |
| Gérer la comptabilité informatisée   | 39 h  | 780 €  | ●      | ●        | ●      | ●     |
| <b>Module 2 : Opérations de fin d'exercice *</b>                           |       |        |        |          |        |       |
| Préparer les travaux de fin d'exercice                                     | 45 h  | 900 €  | ●      | ●        | ●      | ●     |
| Les opérations d'inventaire  | 33 h  | 660 €  | ●      | ●        | ●      | ●     |
| <b>Module 3 : Analyse comptable - La gestion budgétaire</b>                |       |        |        |          |        |       |
| Analyser le bilan et le compte de résultat                                 | 30 h  | 600 €  | ●      | ●        | ●      | ●     |
| Établir le budget de trésorerie et des documents prévisionnels de synthèse | 30 h  | 600 €  | ●      | ●        | ●      | ●     |
| Établir les budgets avec tableur   | 30 h  | 600 €  | ●      | ●        | ●      | ●     |

\* : Module qui permet, à l'issue de la formation, de se présenter à au moins une épreuve de l'Union Professionnelle des Professeurs, Cadres et Techniciens du Secrétariat et de la Comptabilité.

**Légende** ● Toute l'année  
□ Sessions spécifiques

## COMPTABILITÉ

|  | Durée | Tarifs  | Angers | Beaufort | Saumur | Segré |
|--|-------|---------|--------|----------|--------|-------|
| <b>Module 4 : La comptabilité de gestion *</b>                           | 75 h  | 1 500 € | ●      |          | ●      | ●     |
| <b>Module : La paie *</b>  | 75 h  | 1 500 € | ●      | ●        | ●      | ●     |
| Gérer la paie *  | 39 h  | 780 €   | ●      | ●        | ●      | ●     |
| Gérer la paie informatisée *   | 42 h  | 840 €   | ●      | ●        | ●      | ●     |
| <b>Autres modules</b>  |       |         |        |          |        |       |
| Fiscalité niveau 1 (TVA, régime des plus ou moins values, BIC...)        | 39 h  | 780 €   | ●      | ●        | ●      |       |
| Fiscalité niveau 2 (Avoir fiscal, CCA, IS...)                            | 30 h  | 600 €   | ●      |          | ●      |       |
| Établir et gérer un tableau de financement et un prévisionnel            | 21 h  | 420 €   | ●      | ●        | ●      | ●     |
| Gérer les comptes de tiers - Lettrage                                    | 6 h   | 120 €   | ●      | ●        | ●      | ●     |
| Gérer la gestion commerciale informatisée avec CIEL EVOLUTION V10 (2011) | 36 h  | 720 €   | ●      | ●        | ●      | ●     |
| Gérer la TVA dont l'intracommunautaire                                   | 27 h  | 540 €   | ●      | ●        | ●      | ●     |
| Mathématiques Financières Niveau 1                                       | 18 h  | 360 €   | ●      | ●        | ●      |       |
| Mathématiques Financières Niveau 2                                       | 18 h  | 360 €   | ●      | ●        | ●      |       |

## DÉVELOPPEMENT DURABLE

|  | Durée | Tarifs | Angers | Beaufort | Saumur | Segré |
|--|-------|--------|--------|----------|--------|-------|
| Initiation à l'éco-communication         | 14 h  | 294 €  | □      |          | □      |       |
| Sensibilisation au développement durable | 14 h  | 280 €  | □      |          | □      |       |

## DÉVELOPPEMENT PERSONNEL

|  | Durée | Tarifs | Angers | Beaufort | Saumur | Segré |
|--|-------|--------|--------|----------|--------|-------|
| Développer sa confiance en soi et son estime de soi    | 21 h  | 504 €  | □      | ●        |        |       |
| Formation à l'épreuve écrite de tests psychotechniques | 15 h  | 285 €  | ●      |          | ●      |       |
| Gérer son temps et s'organiser efficacement            | 14 h  | 336 €  | □      |          | ●      |       |
| La gestion du stress                                   | 21 h  | 504 €  | □      |          |        |       |
| Mathématiques : module 1 / module 2 / module 3         | 21 h  | 420 €  | ●      |          | ●      |       |



**Légende** ● Toute l'année  
□ Sessions spécifiques

## DÉVELOPPEMENT PROJET PROFESSIONNEL

|   | Durée | Tarifs                | Angers | Beaufort | Saumur | Segré |
|---|-------|-----------------------|--------|----------|--------|-------|
| Accompagnement à la retraite                          | 20 h  | 1200 €                | ●      | ●        | ●      | □     |
| Bilan de compétences (salariés sur plan de formation) | 24 h  | 1400 €                | ●      | ●        | ●      | □     |
| Bilan de compétences salariés (selon habilitations)   | 24 h  | <i>Nous consulter</i> | ●      | ●        | ●      | □     |
| Bilan professionnel (DIF)                             | 24 h  | 1296 €                | ●      | ●        | ●      | □     |
| Bilan senior  | 23 h  | 1380 €                | ●      | ●        | ●      | □     |
| Coaching  | 1 h   | 60 €                  | ●      | ●        | ●      | □     |
| Construire / réussir son projet de changement         | 10 h  | 600 €                 | ●      | ●        | ●      | □     |
| VAE : accompagnement à la rédaction du livret 2       | 16 h  | 800 €                 | ●      |          | ●      |       |

## INDUSTRIE

|   | Durée | Tarifs  | Angers | Beaufort | Saumur | Segré |
|---|-------|---------|--------|----------|--------|-------|
| DAO SOLIDWORKS : initiation ou perfectionnement | 40 h  | 1040 €  | □      |          | □      | □     |
| Électricité industrielle : niveau 1 ou niveau 2 | 35 h  | 1 050 € | ●      |          | □      |       |
| Lecture de plan                                 | 21 h  | 546 €   | □      |          | □      | □     |
| Méthodologie de dépannage électrique            | 40 h  | 1040 €  | □      |          |        |       |
| Montage câblage électrique                      | 40 h  | 1040 €  | □      |          |        |       |
| Productique : opération de base en fraisage     | 28 h  | 728 €   | □      |          | □      | □     |
| Productique : opération de base en tournage     | 28 h  | 728 €   | □      |          | □      | □     |
| Techniques de soudage : EE-MIG-MAG-TIG          | 35 h  | 980 €   | □      |          |        | □     |
| Travail du bois                                 | 35 h  | 910 €   | ●      |          |        |       |

## RESSOURCES HUMAINES

|  | Durée | Tarifs | Angers | Beaufort | Saumur | Segré |
|--|-------|--------|--------|----------|--------|-------|
| Conduire, animer et évaluer un projet    | 21 h  | 504 €  | □      |          |        |       |
| Encadrer et animer une équipe de travail | 21 h  | 504 €  | □      |          |        |       |
| Former et accompagner les tuteurs        | 14 h  | 336 €  | □      |          |        |       |
| Prévenir et gérer les conflits           | 14 h  | 336 €  | □      |          |        |       |

## RESTAURATION

|  | Durée | Tarifs    | Angers | Beaufort | Saumur | Segré |
|--|-------|-----------|--------|----------|--------|-------|
| Atelier pâtisserie                             | 16 h  | 400 €     | □      |          |        |       |
| Ateliers culinaires                            | 3 h   | 39 à 49 € |        |          | □      |       |
| Mise en place et décoration de buffets         | 14 h  | 350 €     | □      |          | □      |       |
| Règles hygiène en restauration - Méthode HACCP | 16 h  | 400 €     | ●      |          | ●      |       |
| Techniques de production culinaire             | 32 h  | 800 €     | □      |          | □      | □     |

**Légende** ● Toute l'année  
□ Sessions spécifiques

## SÉCURITÉ ET HABILITATIONS ÉLECTRIQUES

|   | Durée | Tarifs                | Angers                   | Beaufort | Saumur                   | Segré                    |
|---|-------|-----------------------|--------------------------|----------|--------------------------|--------------------------|
| Équipier de 1 <sup>ère</sup> intervention         | 3 h   | 600 €                 | <input type="checkbox"/> |          | <input type="checkbox"/> |                          |
| Habilitation du personnel non électricien B0-H0   | 14 h  | 364 €                 | <input type="checkbox"/> |          | <input type="checkbox"/> |                          |
| Habilitation du personnel électricien B1 B2       | 14 h  | 364 €                 | <input type="checkbox"/> |          | <input type="checkbox"/> |                          |
| Habilitation du personnel électricien BC BR       | 14 h  | 364 €                 | <input type="checkbox"/> |          | <input type="checkbox"/> |                          |
| Habilitation électrique recyclage                 | 7 h   | 182 €                 | <input type="checkbox"/> |          | <input type="checkbox"/> |                          |
| Habilitation BS, BE, BP*                          | 14 h  | <i>Nous consulter</i> | <input type="checkbox"/> |          | <input type="checkbox"/> |                          |
| Prévention des risques liés à l'activité physique | 21 h  | 546 €                 | <input type="checkbox"/> |          | <input type="checkbox"/> |                          |
| Sauveteur Secouriste du Travail (SST)             | 12 h  | 216 €                 | <input type="checkbox"/> |          | <input type="checkbox"/> | <input type="checkbox"/> |
| SST continue                                      | 6 h   | 108 €                 | <input type="checkbox"/> |          | <input type="checkbox"/> | <input type="checkbox"/> |
| Sécurité : gestes et postures                     | 7 h   | 182 €                 | <input type="checkbox"/> |          | <input type="checkbox"/> | <input type="checkbox"/> |
| Sécurité incendie                                 | 3 h   | 90 €                  | <input type="checkbox"/> |          | <input type="checkbox"/> | <input type="checkbox"/> |

## TRANSPORT – LOGISTIQUE - MAGASINAGE

|   | Durée | Tarifs | Angers                   | Beaufort | Saumur | Segré |
|---|-------|--------|--------------------------|----------|--------|-------|
| Initiation à l'étude d'un système d'information | 14 h  | 350 €  | <input type="checkbox"/> |          |        |       |
| Gestion des stocks                              | 14 h  | 350 €  | <input type="checkbox"/> |          |        |       |
| Stocker les colis-produits                      | 14 h  | 350 €  | <input type="checkbox"/> |          |        |       |
| Traitement de l'information                     | 14 h  | 350 €  | <input type="checkbox"/> |          |        |       |

\*Attention - la réglementation évolue : nous consulter pour BS, BE, BP



**Le GRETA : révélateur de compétences- porteur d'avenir**

Légende ● Toute l'année  
 Sessions spécifiques

# nos formations diplômantes

| BÂTIMENT : ÉQUIPEMENT ET FINITION                 |   | Angers | Saumur | Segré |
|---|---|--------|--------|-------|
| BTS   | Fluide énergies environnements, option génie climatique   | É)     |        |       |
|   | Fluide énergies environnements, option génie frigorifique   | É)     |        |       |
| BAC PRO   | Technicien en Installation des Systèmes Énergétiques et Climatiques   | É)     |        |       |
| CAP   | Constructeur d'ouvrages du bâtiment en aluminium, verre et matériaux de synthèse  | É)     |        |       |
|   | Installateur thermique  | É)     |        |       |
|   | Préparation et réalisation d'ouvrages électriques   | É)     |        |       |
| BÂTIMENT : GROS OEUVRE / GÉNIE CIVIL / EXTRACTION |   |        |        |       |
| BTS   | Travaux publics   | É)     |        |       |
| BAC PRO   | Maintenance des matériels ( <i>option A : agricoles ; option B : travaux publics et manutention ; option C : parcs et jardins</i> ) | É)     |        |       |
|   | Technicien d'études bâtiment ( <i>option A : étude et économie ; option B : ass. architecture</i> )                                 | É)     |        |       |
| CAP   | Conducteur d'engins : travaux publics et carrières  | É)     |        |       |
|   | Constructeur en canalisation des travaux publics  | É)     |        |       |
|   | Constructeur de routes  | É)     |        |       |
| COMMERCE ET DISTRIBUTION                          |   |        |        |       |
| Bac PRO   | Commerce  | É)     | É)     |       |
|   | Vente   | É)     |        | É)    |
| ÉLECTRICITE - ÉLECTROTECHNIQUE - ÉLECTRONIQUE     |   |        |        |       |
| BAC PRO   | Électrotechnique énergies équipements communicants  | É)     | É)     |       |
|   | Systèmes électroniques numériques   | É)     |        |       |
| BAC techno  | Sciences et Techniques Industrielles : option génie électrotechnique et électronique  |        | É)     |       |
| HOTELLERIE - RESTAURATION                         |   |        |        |       |
| BTS   | Hôtellerie restauration : option art culinaire, art de la table   |        | É)     |       |
| CAP   | Agent Polyvalent de Restauration  | É)     |        |       |
|   | Cuisine   | É)     | É)     |       |
|   | Pâtissier (chocolatier, glacier, confiseur)   |        | É)     |       |
| Titre professionnel                               | Responsable de cuisine en restauration collective   | É)     |        |       |

| LANGUES   |  | Angers | Saumur | Segré |
|---|--|--------|--------|-------|
| <b>DCL</b>                                      | Diplôme de compétences en langues ( <a href="http://www.d-c-l.net">www.d-c-l.net</a> ) | É)     | É)     |       |
| <b>TOEIC</b>                                    | Test of English for International Communication  | É)     | É)     |       |
| MÉCANIQUE – AUTOMATISMES / MÉCANIQUE AUTOMOBILE |  |        |        |       |
| <b>BTS</b>                                      | Après vente automobile, option véhicules particuliers                                  | É)     |        |       |
|   | Maintenance industrielle   |        |        | É)    |
|   | Conception et réalisation des systèmes automatiques                                    | É)     | É)     |       |
| <b>BAC PRO</b>                                  | Carrossier (option réparateur ou option constructeur)                                  | É)     |        |       |
|   | Maintenance des équipements industriels  |        | É)     | É)    |
|   | Maintenance des véhicules automobiles (option véhicules particuliers)                  | É)     |        |       |
|   | Pilotage de systèmes de production automatisée   | É)     |        |       |
|   | Technicien d'usinage   | É)     |        |       |
| <b>CAP</b>                                      | Carrosserie réparations  | É)     |        |       |
|   | Conduite de systèmes industriels : option fabrication - assemblage                     | É)     |        |       |
|   | Maintenance des véhicules automobiles (option véhicules particuliers)                  | É)     |        |       |
| PARAMÉDICAL - TRAVAIL SOCIAL - SOINS PERSONNELS |  |        |        |       |
| <b>CAP</b>                                      | Petite enfance   | É)     | É)     |       |
| STRUCTURES MÉTALLIQUES                          |  |        |        |       |
| <b>BAC PRO</b>                                  | Réalisation d'ouvrages chaudronnés et de structures métalliques                        | É)     |        |       |
| <b>CAP</b>                                      | Serrurier – Métallier (réalisation de chaudronnerie industrielle)                      | É)     | É)     |       |
| SÉCURITÉ  |  |        |        |       |
| <b>BAC PRO</b>                                  | Sécurité et prévention   | É)     |        |       |



| TERTIAIRE DE BUREAU          |  | Angers | Saumur | Segré |
|------------------------------|--|--------|--------|-------|
| BTS                          | Assistant de gestion PME PMI   | É)     |        |       |
|                              | Comptabilité et gestion des organisations  | É)     |        |       |
|                              | Services informatiques aux organisations – options : solutions d'infrastructure, systèmes et réseaux / solutions logicielles et applications métiers | É)     |        |       |
| BAC PRO                      | Comptabilité   | É)     |        |       |
|                              | Secrétariat  | É)     |        |       |
| BEP                          | Métiers des services administratifs  | É)     | É)     |       |
| Titre professionnel          | Assistant de comptabilité et d'administration (ASCA) / 4 degrés<br>( <a href="http://www.union-prof.asso.fr">www.union-prof.asso.fr</a> )            | É)     | É)     | É)    |
| TEXTILE - HABILLEMENT - CUIR |  |        |        |       |
| BAC PRO                      | Métiers du cuir (option maroquinerie)  |        |        | É)    |
| TRAVAIL DU BOIS              |  |        |        |       |
| BAC PRO                      | Technicien constructeur bois   |        | É)     |       |
|                              | Technicien menuisier agenceur  | É)     |        |       |
| CAP                          | Menuisier, fabricant de menuiserie, mobilier et agencement   | É)     |        |       |



Le GRETA vous propose des cours de cuisine...  
Dégustez le programme de 2012...



- Terroir de Savoie ..... 4 février 2012
- Accord Mets et Vins ..... 17 mars 2012
- Italie Gourmande ..... 28 avril 2012
- Accord Culturel Musique du Monde et Vins ..... 1<sup>er</sup> juin 2012
- Parfum Automnal (blanquette de Veau, Champignons et Tarte Bourdaloue) ..... 20 octobre 2012
- Foie gras (frais et poêlé) ..... 17 novembre 2012
- Verrines en fêtes ..... 15 décembre 2012

● De 39 € à 49 € l'atelier



● Infos et modalités d'inscription :  
02 41 40 18 70

Les **Entreprises d'Entraînement Pédagogique** vous proposent des formations pour développer et/ou acquérir de nouvelles compétences sur un poste de travail réel dans une entreprise fictive.

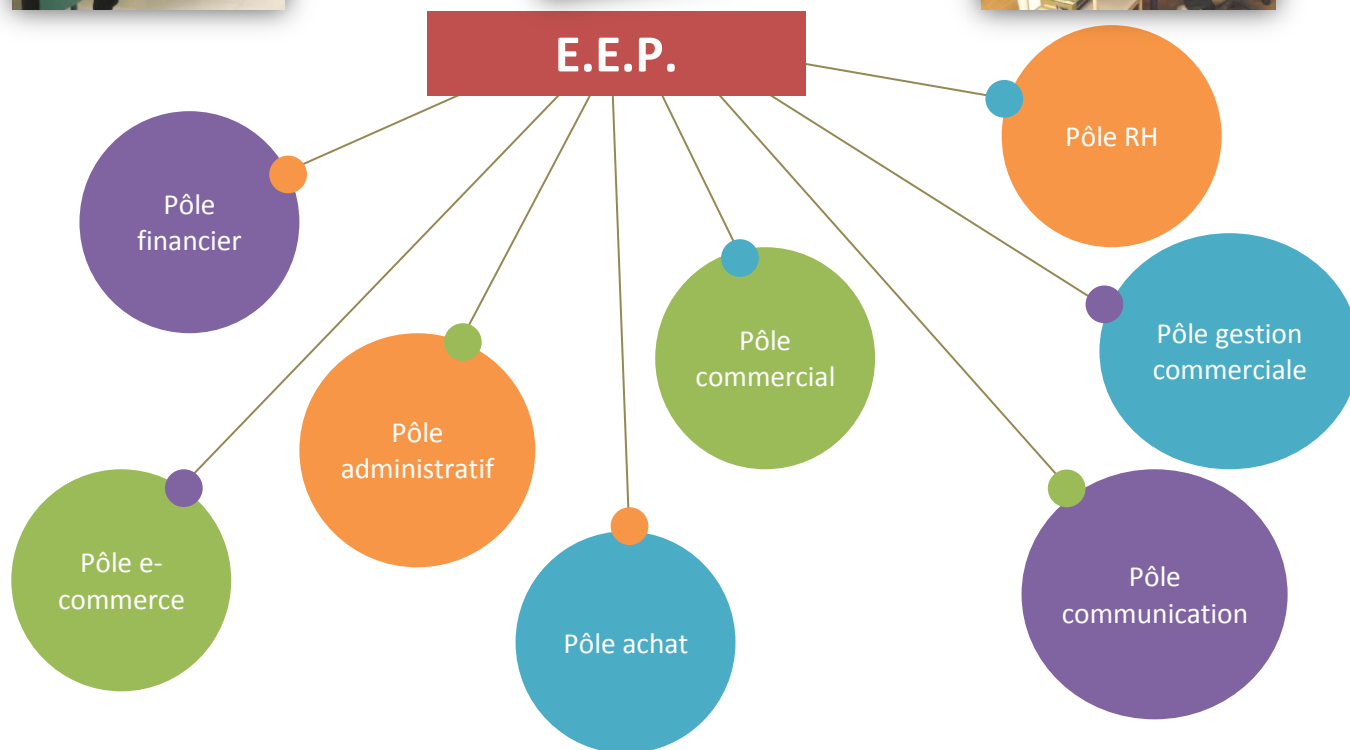

► Informations et modalités d'inscription : contactez-nous !



**EEP Planète Jardin**  
**Greta de l'Anjou-site Angers**  
02 41 24 80 70  
planete.jardinangers@wanadoo.fr



**EEP Terre de saveurs**  
**Greta de l'Anjou-site Saumur**  
02 41 40 27 98  
terredesaveurs@ac-nantes.fr

# L'Espace Bilans vous propose des bilans pour construire votre avenir

